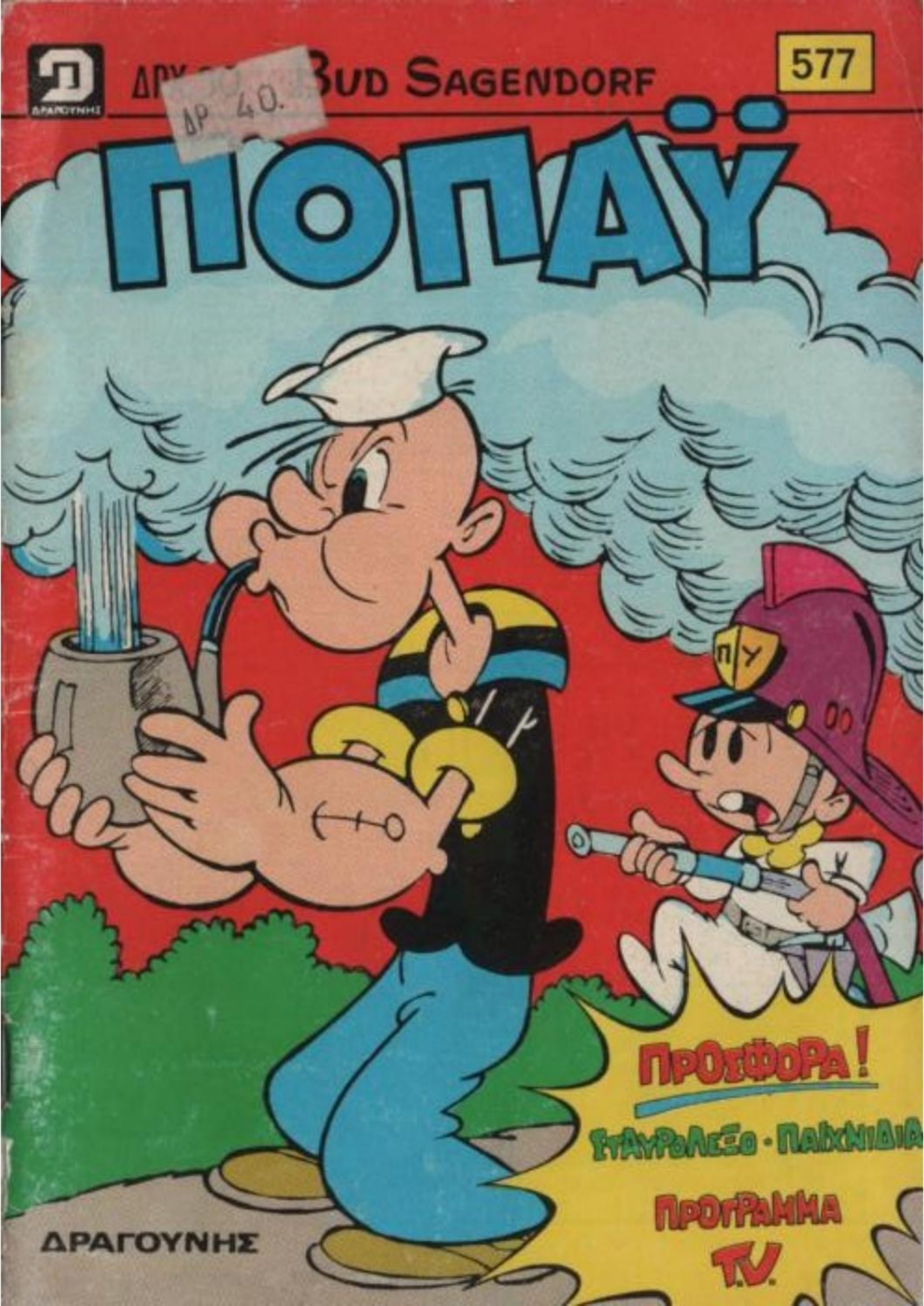
ΔΡΑΓΟΥΝΗΣ
BUD SAGENDORF
577
ΔΡ 40.
ΠΟΠΑΫ
ΠΡΟΣΦΟΡΑ!
ΣΤΑΥΡΟΛΕΞΟ · ΠΑΙΧΝΙΔΙΑ
ΠΡΟΓΡΑΜΜΑ
T.V.
ΔΡΑΓΟΥΝΗΣ

ΜΗ ΧΑΣΕΤΕ ΤΟ ΕΠΟΜΕΝΟ ΤΕΥΧΟΣ ΤΟΥ «ΠΟΠΑΪ»

Ο άπίθανος, ὁ θρυλικὸς ΣΠΑΝΑΚΗΣ, τὸ σιδερόμπρατσο ναυτάκι σὲ νέες καταπληκτικὲς ἐξορμήσεις

ΠΟΠΑΪ

ΕΒΔΟΜΑΔΙΑΙΟ ΠΑΙΔΙΚΟ ΠΕΡΙΟΔΙΚΟ

ΕΤΟΣ ΙΒ ΑΡΙΘ. 577— ΔΡΧ. 30 — 12 ΙΟΥΛΙΟΥ 1984

Λυκαβηττοῦ 1γ Ἀθήναι 135
τηλέφ. 3638842 3602139

Τεχνικαὶ ἐγκαταστάσεις
Ἀμαρουσίου - Χαλανδρίου 59.
τηλ.κεντρο 6829080-81-82

Ἐκδότης - Διευθυντής
ΙΩΑΝΝΗΣ Γ. ΔΡΑΓΟΥΝΗΣ
Λεωφ. Κοκκιναρά 36
& Παλλάδος - Πολιτεία

ΔΡΑΓΟΥΝΗΣ

Διεύθυνσις συντάξεως
ΓΕΩΡΓΙΟΣ Ι. ΔΡΑΓΟΥΝΗΣ
ΚΩΝ/ΝΟΣ Ι. ΔΡΑΓΟΥΝΗΣ

Ἐκδότρια εταιρεία
Ι. Γ. ΔΡΑΓΟΥΝΗΣ & ΥΙΟΙ Α.Ε.

Ὑπεύθυνος τυπογραφείου
Β. Γεωργιάδης
Ξενοφώντος 85 - 87

Ἀπαγορεύεται κάθε ἀναδημοσίευσις

© 1973 K.F.S. (USA) PRODUCTIONS PRINTED IN GREECE

Ο ΜΠΡΟΥΤΟΛΕΩΝ

ΑΧ... ΚΑΙ ΝΟΜΙΖΑ ΠΩΣ ΥΠΗΡΧΕ ΛΙΟΝΤΑΡΙ ΣΤΟ ΣΠΙΤΙ!
ΣΕ ΚΑΘΕ ΕΝΑΝ ΜΕΣΑ ΜΑΣ ΥΠΑΡΧΕΙ ΕΝΑ ΛΙΟΝΤΑΡΙ

ΚΑΙ ΤΟ ΛΙΟΝΤΑΡΙ ΑΥΤΟ ΘΕΛΕΙ ΠΑΡΜΕΖΑΝΑ ΡΕΤΖΙΑΝΟ.
ΜΑ ΑΚΟΥ ΤΙ ΒΛΑΚΕΙΕΣ ΛΕΝΕ ΓΙΑ ΝΑ ΠΟΥΛΗΣΟΥΝ ΤΟ ΤΥΡΙ ΤΟΥΣ

ΚΙ ΟΜΩΣ ΑΥΤΗ Η ΔΙΑΦΗΜΙΣΗ ΕΧΕΙ ΔΙΚΙΟ.
ΤΙ ΘΕΣ ΝΑ ΠΕΙΣ ΜΑΝΟΥΛΑ;

ΕΚΑΝΑ ΠΕΙΡΑΜΑΤΑ ΜΕ ΤΟ ΤΥΡΙ "ΔΩΡΑΝΑ" ΚΑΙ ΑΝΑΚΑΛΥΨΑ ΠΩΣ ΕΧΕΙ ΕΚΠΛΗΚΤΙΚΕΣ ΙΚΑΝΟΤΗΤΕΣ
Ε!

ΕΛΑ ΣΤΟ ΕΡΓΑΣΤΗΡΙΟ ΜΟΥ ΝΑ ΣΟΥ ΠΩ ΚΑΤΙ.

ΑΥΤΟ ΕΙΝΑΙ ΚΟΙΝΟ ΤΥΡΙ ΠΟΥ ΤΟΥ 'ΧΩ ΒΑΛΕΙ ΜΙΑ ΟΥΖΙΑ ΔΙΚΗΣ ΜΟΥ ΕΦΕΥΡΕΣΗΣ.
ΚΑΙ ΛΟΙΠΟΝ!

ΤΩΡΑ ΘΑ ΔΩΣΟΥΜΕ ΛΙΓΟ Σ' ΑΥΤΟ ΤΟ ΚΑΥΜΕΝΟ ΤΟ ΠΟΝΤΙΚΑΚΙ....

ΣΕ ΛΙΓΑ ΛΕΠΤΑ ΘΑ ΔΕΙΣ ΤΗ ΔΙΑΦΟΡΑ!
ΜΗ ΜΟΥ ΠΕΙΣ ΠΩΣ ΘΑ ΤΟ ΚΑΝΕΙ ΛΙΟΝΤΑΡΙ!
ΓΚΡΑΝΚ ΓΚΡΑΝΚ

Ε! ΛΥΓΙΣΕ ΤΑ ΣΙΔΕΡΑ!
ΓΚΡΡ

ΓΚΡΡ!
ΑΜΑΝ! ΤΙ ΓΡΟΘΙΑ
ΜΠΑΜ

ΓΚΡΡ!
ΟΥΤΕ ΓΡΟΘΙΑ ΓΙΓΑΝΤΑ!

ΝΑ! ΕΓΙΝΕ ΕΝΑ ΠΟΝΤΙΚΙ ΛΕΩΝ ΚΙ ΑΝ ΤΟ ΦΑΕΙ ΕΝΑΣ ΑΝΘΡΩΠΟΣ ΘΑ ΓΙΝΕΙ ΚΑΙ ΚΕΙΝΟΣ ΛΙΟΝΤΑΡΙ.
Ε.....

ΘΕΣ ΝΑ ΠΕΙΣ ΠΩΣ ΕΓΩ ΑΜΑ ΘΑΩ

ΔΕΝ ΘΑ ΕΙΣΑΙ Ο ΜΠΡΟΥΤΟ, ΑΛΛΑ Ο ΜΠΡΟΥΤΟ-ΛΕΩΝ

ΓΙΑ ΝΑ ΔΟΚΙΜΑΣΟΥΜΕ! ΜΙΑΜ!

Ε! ΧΕ! ΧΕ! ΚΑΙ ΠΑΝΤΑ ΗΘΕΛΑ ΝΑΧΩ ΤΗ ΔΥΝΑΜΗ ΕΝΟΣ ΛΙΟΝΤΑΡΙΟΥ!

ΜΠΡΑΒΟ!

ΓΚΡΡ! ΑΙΣΘΑΝΟΜΑΙ ΣΑ ΛΙΟΝΤΑΡΙ!...

ΜΑ... ΠΟΣΟ ΔΙΑΡΚΕΙ ΑΥΤΟ;

ΛΙΓΑ ΛΕΠΤΑ. ΤΟΣΟ ΟΣΟ ΧΡΕΙΑΖΟΜΑΣΤΕ ΝΑ ΕΚΤΕΛΕΣΟΥΜΕ ΤΑ ΣΧΕΔΙΑ ΜΑΣ!

ΠΡΩΤ' ΑΠ' ΟΛΑ ΠΡΕΠΕΙ ΝΑ ΚΛΕΨΟΥΜΕ ΤΟ ΠΡΑΓΜΑΤΙΚΟ ΛΙΟΝΤΑΡΙ ΑΠ' ΤΟΝ ΖΩΟΛΟΓΙΚΟ ΚΗΠΟ ΚΑΙ ΝΑ ΠΙΣΤΕΨΟΥΝ ΠΩΣ ΤΟ 'ΣΚΑΣΕ!

ΖΩΟΛΟΓΙΚΟΣ ΚΗΠΟΣ

ΜΕΤΑ ΑΠΟ ΛΙΓΟ.

ΝΑ Ο ΦΥΛΑΚΑΣ ΘΑ ΤΟΝ ΠΑΡΑΣΥΡΩ ΜΕΣΑ ΣΤΟΥΣ ΘΑΜΝΟΥΣ.

ΒΟΗΘΕΙΑ! ΤΟΥ 'ΣΚΑΣΕ ΤΟ ΛΙΟΝΤΑΡΙ!

ΟΧ!

ΜΑ!...

ΑΡΠΑ ΤΗΝ!

ΣΒΕΜ ΣΒΑΜ

ΚΙ ΟΣΟ ΑΥΤΟΣ ΚΟΙΜΑΤΑΙ ΕΓΩ ΘΑ ΠΑΡΩ ΤΗ ΘΕΣΗ ΤΟΥ.

ΘΕΛΩ ΝΑ ΔΩ ΤΟ ΛΙΟΝΤΑΡΙ, ΟΛΙΒ!

ΚΑΛΑ, ΡΕΒΥΘΟΥΛΗ.

ΠΡΟΣΟΧΗ ΠΡΟΣ ΟΛΟΥΣ ΤΟΥΣ ΕΠΙΣΚΕΠΤΕΣ ΤΟΥ ΖΩΟΛΟΓΙΚΟΥ ΚΗΠΟΥ.

Ε!...

ΤΟ ΛΙΟΝΤΑΡΙ ΕΣΠΑΣΕ ΤΗΝ ΚΛΕΙΔΑΡΙΑ ΤΟΥ ΚΙ' ΑΠΟ ΤΗΝ ΜΙΑ ΣΤΙΓΜΗ ΣΤΗΝ ΑΛΛΗ ΜΠΟΡΕΙ ΝΑ ΤΟ ΣΚΑΣΕΙ.
ΜΗΝ ΠΛΗΣΙΑΖΕΤΕ!

ΕΓΚΑΤΑΛΕΙΨΤΕ ΓΡΗΓΟΡΑ ΤΟΝ ΖΩΟΛΟΓΙΚΟ ΚΗ ΠΟ.

ΒΟΗΘΕΙΑ!

ΟΛΑ ΠΑΝΕ ΡΟΛΟΪ. ΣΕ ΛΙΓΟ ΔΕΝ ΘΑ ΥΠΑΡΧΕΙ ΨΥΧΗ ΤΟΥΛΑΧΙΣΤΟΝ ΣΕ ΑΠΟΣΤΑΣΗ 10 ΧΛΜ.

ΝΑ ΚΑΙ Η ΜΑΝΟΥΛΑ ΜΕ ΤΟ ΦΟΡΤΗΓΟ!

ΚΑΝΕ ΓΡΗΓΟΡΑ ΜΠΡΟΥΤΟ

ΜΗΝ ΑΝΗΣΥΧΗΣ ΜΑΝΟΥΛΑ. ΕΧΟΥΜΕ ΟΣΗ ΩΡΑ ΘΕΛΟΥΜΕ. ΑΝΟΙΓΩ ΤΩΡΑ ΤΟ ΚΛΟΥΒΙ!..

Ε' ΧΕ' ΧΕ! ΜΠΑΙΝΕΙ ΚΑΤ' ΕΝΘΕΙΑΝ ΣΤΟ ΦΟΡΤΗΓΟ. ΝΟΜΙΖΕΙ ΦΑΙΝΕΤΑΙ ΠΩΣ ΘΑ ΤΟΝ ΠΑΩ ΒΟΛΤΑ

ΧΟΠ' ΤΟΝ ΕΚΛΕΙΣΑ ΚΑΛΑ.

ΣΛΑΜ

ΕΒΑΛΑ ΚΑΙ ΣΤΟΝ ΦΥΛΑΚΑ ΤΗ ΣΤΟΛΗ ΤΟΥ. ΔΡΟΜΟ.

ΖΩΟΛΟΓΙ ΚΗΠΟΣ

ΩΧ! ΤΙ ΤΡΕΧΕΙ;

ΩΧ! ΤΟ ΚΛΟΥΒΙ ΕΙΝΑΙ ΑΝΟΙΚΤΟ ...ΤΟ ΛΙΟΝΤΑΡΙ ΤΟΧΕΙ ΣΚΑΣΕΙ!

ΝΑΙ, ΑΣΤΥΝΟΜΙΑ; ΤΟ ΛΙΟΝΤΑΡΙ ΤΟ ΣΚΑΣΕ ΑΠ' ΤΟΝ ΖΩΟΛΟΓΙΚΟ ΚΗΠΟ. ΠΡΕΠΕΙ ΝΑ ΠΡΟΣΤΑΤΕΨΕΤΕ ΤΟΥΣ ΠΟΛΙΤΕΣ.

ΜΟΛΙΣ ΤΟ ΕΝΤΟΠΙΣΟΥΜΕ ΘΑ ΣΑΣ ΕΙΔΟΠΟΙΗΣΟΥΜΕ ΓΙΑ ΝΑ ΤΟ ΠΙΑΣΕΤΕ.

ΑΧ! ΤΙ ΤΡΕΞΙΜΟ!

ΤΙ ΤΡΟΜΟΣ! ΖΟΥΜΕ ΑΠΟ ΘΑΥΜΑ.

Ε!

ΕΙΜΑΣΤΕ ΣΤΟ ΖΩΟΛΟΓΙΚΟ ΚΗΠΟ ΟΤΑΝ ΤΟ ΛΙΟΝΤΑΡΙ ΤΟΣΚΑΣΕ ΑΠΟ ΤΟ ΚΛΟΥΒΙ ΤΟΥ ΚΑΙ....

ΜΑ ΤΙΣ ΧΙ-ΛΙΕΣ ΠΙΠΕΣ!

ΠΡΟΣ ΟΛΟΥΣ ΤΟΥΣ ΚΑΤΟΙΚΟΥΣ: ΤΟ ΛΙΟΝΤΑΡΙ ΤΟ'ΣΚΑΣΕ ΑΠ' ΤΟ ΖΩΟΛΟΓΙΚΟ ΚΗΠΟ. ΜΗ ΒΓΕΙ ΚΑΝΕΙΣ ΑΠΟ ΤΟ ΣΠΙΤΙ ΤΟΥ!

Ε!...

ΚΛΕΙΔΩΣΤΕ ΚΑΛΑ ΤΗΝ ΠΟΡΤΑ ΠΑΩ ΝΑ ΡΙΞΩ ΜΙΑ ΜΑΤΙΑ.

ΟΧΙ ΜΠΟΡΕΙ ΝΑ ΣΥΝΑΝΤΙΣΕΙ ΤΟ ΛΙΟΝΤΑΡΙ!

ΑΥΤΟ ΑΚΡΙΒΩΣ ΕΛΠΙΖΩ ΞΕΡΩ ΠΩΣ ΘΑ ΤΟ ΚΑΝΩ ΝΑ ΓΥΡΙΣΕΙ ΣΤΟ ΚΛΟΥΒΙ ΤΟΥ.

ΑΡΧΗΓΕ! ΤΟ ΒΡΗΚΑΤΕ;

ΟΧΙ ΑΚΟΜΑ ΚΥΚΛΟΦΟΡΕΙ ΜΕΣΤΗΝ ΠΟΛΗ!

ΚΙ ΟΜΩΣ ΔΕΝ ΕΧΟΥΜΕ ΒΡΕΙ ΑΚΟΜΑ ΚΑΝΕΝΑ ΙΧΝΟΣ ΤΟΥ!

ΔΕΝ ΜΠΟΡΕΙ ΝΑ ΕΞΑΦΑΝΙΣΤΗΚΕ

ΟΧΙ. ΟΠΟΥ ΝΑΝΑΙ ΘΑ ΦΑΝΕΙ

ΜΠΑ! ΑΝ ΒΟΗΘΗΣΩ ΛΙΓΟ ΤΟΥΣ ΑΣΤΥΝΟΜΟΥΣ.

Ε! ΧΕ! ΧΕ! Η ΔΟΣΗ ΠΟΥ ΤΟΥ ΕΔΩΣΑ ΘΑ ΤΟ ΚΡΑΤΗΣΕΙ ΚΟΙΜΙΣΜΕΝΟ ΓΙΑ ΑΡΚΕΤΗ ΩΡΑ!....

.... ΕΝΩ ΕΜΕΙΣ ΘΑ'ΧΟΥΜΕ ΤΟ ΧΡΟΝΟ ΝΑ ΒΑΛΟΥΜΕ ΜΠΡΟΣ ΤΟ ΣΧΕΔΙΟ ΜΠΡΟΥΤΟ-ΛΕΩΝ!

ΜΕΤΑΜΦΙΕΣΜΕΝΗ ΣΕ ΓΡΙΑ, ΔΕΝ ΠΡΟΚΕΙΤΑΙ ΝΑ ΜΕ ΥΠΟΠΤΕΥΘΟΥΝ ΕΝΩ ΕΣΥ ΘΑ ΜΠΑΙΝΕΙΣ ΣΤΟ ΚΟΣΜΗΜΑΤΟΠΩΛΕΙΟ!

ΠΡΩΤΑ ΠΑΜΕ ΝΑ ΧΤΥΠΗΣΟΥΜΕ ΤΟ ΚΟΣΜΗΜΑΤΟΠΩΛΕΙΟ "ΑΡΤΖΕΝΤΑΤΖΙ"

ΦΑΕ ΛΙΓΟ ΤΥΡΙ, ΓΡΗΓΟΡΑ!
ΚΟΣΜΗΜΑΤΟΠΩΛΕΙΩΝ.

ΑΥΤΗ ΕΙΝΑΙ Η ΣΩΣΤΗ ΣΤΙΓΜΗ. ΔΕΝ ΥΠΑΡΧΕΙ ΚΑΝΕΙΣ ΤΥΡΙ... ΣΝΑΜ...

ΓΚΡΡ!
ΑΧ!
ΒΟΗΘΕΙΑ! ΕΝΑ ΛΙΟΝΤΑΡΙ
ΟΠΟΙΟΣ ΠΡΟΛΑΒΕΙ ΑΣ ΣΩΘΕΙ!

ΔΡΟΜΟ!
ΒΟΗΘΕΙΑ! ΔΕΝ ΘΕΛΩ ΝΑ ΠΕΘΑΝΩ!...
ΓΚΡΡ!

ΤΙ ΤΡΕΧΕΙ;
ΤΟ ΛΙΟΝΤΑΡΙ... ΕΙΝΑΙ ΜΕΣΑ ΣΤΟ ΜΑΓΑΖΙ ΜΟΥ!

ΠΡΕΠΕΙ ΝΑ ΣΤΑΜΑΤΗΣΩ ΤΗΝ ΚΥΚΛΟΦΟΡΙΑ!
ΦΦΦ

ΝΑΙ! ΤΟ ΛΙΟΝΤΑΡΙ ΒΡΙΣΚΕΤΑΙ ΣΤΗΝ ΟΔΟ ΜΑΥΡΩΝ ΓΑΤΩΝ!

ΦΥΓΕΤΕ ΑΠΟ ΤΟΝ ΔΡΟΜΟ! ΚΑΛΥΦΤΕΙΤΕ!
Ε!ΧΕ!ΧΕ!

ΠΟΥΝΑΙ ΤΟ ΛΙΟΝΤΑΡΙ!
ΣΤΟ ΚΟΣΜΗΜΑΤΟΠΩ-ΛΕΙΟ!

ΕΛΑΤΕ... ΘΑΡΘΩ ΕΓΩ ΜΑΖΙ ΣΑΣ
ΩΧ!

ΟΧΙ ΜΗ!
ΜΑ ΤΙ ΤΡΕΧΕΙ ΕΙΔΑΤΕ ΠΑΛΙ ΤΟ ΛΙΟΝΤΑΡΙ;

ΘΑ ΤΟ ΠΙΑΣΟΥΜΕ ΜΕ ΤΑ ΔΙΚΤΥΑ!

ΜΑ ΕΔΩ ΜΕΣΑ ΔΕΝ ΥΠΑ-ΡΧΕΙ ΚΑΝΕΝΑ ΛΙΟΝΤΑΡΙ!
ΤΙ ΣΗΜΑΙΝΕΙ ΑΥΤΟ;

ΟΧΙ! ΑΜΑ ΟΣΟ ΕΛΕΙΠΑ ΜΟΥ ΡΗΜΑΞΑΝ ΤΟ ΜΑΓΑΖΙ!
ΑΜΑΝ!... ΣΩΣΤΑ!

ΣΑΣ ΛΕΓΩ ΠΩΣ ΠΡΙΝ ΛΙΓΑ ΛΕΠΤΑ ΗΤΑΝ
ΘΑ ΚΡΥΦΤΗΚΕ ΙΣΩΣ ΚΑΠΟΥ

ΓΙΑΤΙ ΔΕΝ ΠΑΤΕ ΝΑ ΨΑΞΕΤΕ;
ΤΡΕΛΛΟΣ ΕΙΣΑΙ!

ΜΥΣΤΗΡΙΟ!.. ΒΛΕΠΟΥΝ ΤΟ ΛΙΟΝΤΑΡΙ ΝΑ ΜΠΑΙΝΕΙ ΔΕΝ ΤΟ ΒΛΕΠΟΥΝ ΝΑ ΒΓΑΙΝΕΙ... ΚΑΙ ΕΞΑΦΑΝΙΖΟΝΤΑΙ ΟΛΑ ΤΑ ΚΟΣΜΗΜΑΤΑ!..
ΚΑΤΑΣΤΡΑΦΗ-ΚΑ!

Α! ΧΑ! ΧΑ! ΤΙ ΠΛΑΚΑ ΚΑΙ Ο ΑΣΤΥΝΟΜΟΣ ΜΑΣ ΕΚΑΝΕ ΝΟΗΜΑ ΝΑ ΑΠΟΜΑΚΡΥΝΘΟΥ-ΜΕ ΟΣΟ ΓΙΝΕΤΑΙ ΠΙΟ ΓΡΗΓΟΡΑ!
Α! ΧΑ! ΧΑ!

ΔΕΥΤΕΡΗ ΣΤΑΣΗ... Η ΑΓΡΟΤΙΚΗ ΤΡΑΠΕΖΑ!

ΑΓΡΟΤΙΚΗ ΤΡΑΠΕΖΑ

ΘΑ ΦΑΩ ΛΙΓΟ ΤΥΡΑΚΙ ΚΑΙ ΣΕ ΛΙΓΑ ΛΕΠΤΑ...

..... ΕΙΜΑΙ ΣΩΣΤΟ ΛΙΟΝΤΑΡΙ!... ΑΥΤΗ ΤΗ ΦΟΡΑ ΘΑΝΑΙ ΠΙΟ ΔΙΑΣΚΕΔΑΣΤΙΚΟ!...

ΒΟΗΘΕΙΑ!... ΤΙ ΤΡΕΧΕΙ;

ΜΟΥ ΓΡΗΤΟ ΛΙΟΝΤΑΡΙΟΥ!

ΓΚΡΡ

ΒΟΗΘΕΙΑ! ΘΑ ΜΕ ΦΑΕΙ

ΔΡΟΜΟ!

225

14

Α! ΧΑ! ΧΑ! ΑΚΟΜΑ ΚΑΙ ΟΙ ΥΠΑΛΛΗΛΟΙ ΤΟΣΚΑΣΑΝ.

ΓΡΗΓΟΡΑ ΣΤΟ ΧΡΗΜΑ-ΤΟΚΙΒΩΤΙΟ

ΑΡΧΗΓΕ! ΤΟ ΛΙΟΝΤΑΡΙ ΕΘΕΑΘΗ-ΚΕ ΜΕΣΑ ΣΤΗΝ ΑΓΡΟΤΙΚΗ ΤΡΑΠΕΖΑ!

Ε!...

ΣΤΕΙΛΤΕ ΤΟ ΠΡΟΣΩΠΙΚΟ ΤΟΥ ΖΩΟΛΟΓΙΚΟΥ ΚΗΠΟΥ ΣΤΗΝ ΑΓΡΟ-ΤΙΚΗ ΤΡΑΠΕΖΑ, ΓΡΗΓΟΡΑ.

ΝΑΜΑΣΤΕ!

ΑΣ ΕΛΠΙΖΟΥΜΕ ΠΩΣ ΘΑ' ΝΑΙ ΑΚΟΜΑ ΜΕΣΑ

225

15

ΠΟΛΥ ΑΡΓΑ! ΤΟΣΚΑΣΕ ΠΑΛΙ!

ΚΟΙΤΑΞΤΕ ΕΚΕΙ!

ΟΧ. ΤΟ ΧΡΗΜΑΤΟΚΙΒΩΤΙΟ ΕΙΝΑΙ ΕΝΤΕΛΩΣ ΑΔΕΙΟ!

ΑΡΧΙΖΩ ΝΑ ΠΙΣΤΕΥΩ ΠΩΣ ΚΑΠΟΙΟΣ ΧΡΗΣΙΜΟΠΟΙΕΙ ΤΟ ΛΙΟΝΤΑΡΙ ΓΙΑ ΝΑ ΦΟΒΙΖΕΙ ΤΟΝ ΚΟΣΜΟ ΚΑΙ ΝΑ 'ΧΕΙ ΤΗΝ ΕΥΚΑΙΡΙΑ ΝΑ ΚΛΕΨΕΙ.

ΝΑΙ!

ΘΑ ΠΡΕΠΕΙ ΝΑ ΕΝΤΟΠΙΣΟΥΜΕ ΤΟ ΜΕΡΟΣ ΤΗΣ ΕΠΟΜΕΝΗΣ ΚΛΟΠΗΣ.

ΜΑ ΠΩΣ;

ΘΑ 'ΛΕΓΕ ΚΑΝΕΙΣ ΠΩΣ ΔΙΑΣΧΙΖΕΙ ΤΗΝ ΠΟΛΗ ΑΠΟ ΑΝΑΤΟΛΙΚΑ ΠΡΟΣ ΔΥΤΙΚΑ.

ΤΟΤΕ ΘΑ ΜΠΟΡΟΥΣΕ ΝΑ ΔΙΑΛΕΞΕΙ ΓΙΑ ΕΠΟΜΕΝΟ ΣΤΑΘΜΟ ΤΟ ΤΑΧΥΔΡΟΜΕΙΟ.

ΘΑ ΤΟ ΠΕΡΙΜΕΝΩ ΕΚΕΙ!

Α! ΧΑ! ΧΑ! ΜΕ ΤΟ ΠΟΥ ΒΛΕΠΟΥΝ ΟΛΟΙ ΤΟ ΛΙΟΝΤΑΡΙ ΚΑΝΟΥΝ ΣΑΝ ΝΑ ΤΟΥΣ ΠΛΗΣΙΑΖΕΙ ΛΕΠΡΟΣ!

ΚΙ ΟΤΑΝ ΤΟ ΣΚΑΝΕ ΔΕΝ ΜΕ ΒΛΕΠΟΥΝ ΒΕΒΑΙΑ ΠΟΥ ΤΟ ΣΚΑΩ ΜΕ ΤΑ ΚΛΟΠΙΜΑΙΑ.

ΝΑ Ο ΤΡΙΤΟΣ ΜΑΣ ΣΤΑΘΜΟΣ!

ΣΗΜΕΡΑ ΠΛΗΡΩΝΟΝΤΑΙ ΟΙ ΣΥΝΤΑΞΕΙΣ ΚΑΙ ΤΟ ΤΑΧΥΔΡΟΜΕΙΟ ΘΑ 'ΧΕΙ ΠΟΛΥ ΧΡΗΜΑ.

ΜΠΗΚΑ!

ΒΟΗΘΕΙΑ!

ΤΟ ΛΙΟΝΤΑΡΙ!

ΓΚΡΡ

ΔΕΝ ΕΠΕΣΑ ΕΞΩ ! ΝΑΤΟ !

ΠΡΩΤΑ ΘΑ ΦΡΟΝΤΙΣΩ ΝΑ ΤΙΣ ΦΑΣ ΚΙ' ΕΠΕΙΤΑ ΘΑ ΑΝΑΚΑΛΥΨΩ ΠΟΙΟΣ ΣΕ ΜΕΤΑΧΕΙΡΙΖΕΤΑΙ!

ΩΧ!

ΑΧ! ΠΑΕΙ ΤΟ ΣΠΑΝΑΚΙ ΜΟΥ!

ΓΚΡΡ

ΓΚΡΡ

ΑΧ!

ΜΠΑΜ

ΣΠΑΜ

ΔΡΟΜΟ ΜΑΝΟΥΛΑ ΓΙΑΤΙ ΕΙΝΑΙ ΜΕΣΑ Ο ΓΙΟΠΑΥ

ΑΧ !!...

ΑΠ' ΑΥΤΟ ΤΟ ΑΥΤΟΚΙΝΗΤΟ ΘΑ ΒΓΗΚΑΝ!

ΑΣ ΕΛΠΙΖΟΥΜΕ ΠΩΣ Ο ΠΟΠΑΥ ΘΑ ΚΑΤΑΦΕΡΕ ΝΑ ΤΟΥΣ ΠΙΑΣΕΙ!

ΑΜΑΝ! ΜΑΛΛΟΝ ΟΧΙ!

ΑΠ' ΟΤΙ ΒΛΕΠΩ ΤΗΝ ΠΑΤΗΣΕ!

ΚΙ ΕΔΩ ΑΔΕΙΟ ΤΟ ΧΡΗΜΑΤΟΚΙΒΩΤΙΟ!

ΝΑΙ! ΑΛΛΑ ΕΙΔΑ ΤΟ ΑΥΤΟΚΙΝΗΤΟ ΤΟΥΣ.

ΚΑΙ ΘΑ ΤΟ ΓΥΡΙΣΩ ΑΜΕΣΩΣ!

ΝΑΤΟ! ΕΙΜΑΙ ΠΕΡΙΕΡΓΟΣ ΝΑ ΔΩ ΠΟΙΟΣ ΕΙΝ' ΑΥΤΟΣ Ο ΚΑΤΕΡΓΑΡΗΣ ΠΟΥ ΚΑΝΕΙ ΤΟ ΛΙΟΝΤΑΡΙ ΟΤΙ ΘΕΛΕΙ!

ΜΑΣ ΑΚΟΛΟΥΘΕΙ!

ΑΣ ΚΡΥΦΤΟΥΜΕ ΤΡΙΓΩΡΑ!

ΩΣΤΕ Η ΜΑΓΙΣΣΑ ΚΑΙ Ο ΜΠΡΟΥΤΟ ΤΗΣ, ΣΕ ΛΙΓΟ ΘΑ ΜΑΘΟΥΝ'

ΜΠΑΜ

Ε! ΠΡΟΛΑΒΑΝ ΝΑ ΚΛΕΙΣΟΥΝ ΤΟ ΛΙΟΝΤΑΡΙ ΜΕΣ ΤΟ ΚΛΟΥΒΙ ΤΟΥ. ΑΛΛΑ ΑΝ ΝΟΜΙΖΟΥΝ ΠΩΣ ΘΑ ΓΛΥΤΩΣΟΥΝ ΚΑΝΟΥΝ ΛΑΘΟΣ.

ΑΥΤΑ ΕΔΩ ΤΑ ΚΑΓΚΕΛΑ ΕΙΝΑΙ ΠΑΙΧΝΙΔΙ ΓΙΑ ΜΕΝΑ!

ΓΚΡΡ!

ΚΑΤΩ ΓΑΤΟΥΛΑ ΔΕΝ ΣΕ ΦΟΒΑΜΑΙ!

ΓΚΡΟΥΥ

Α! ΧΑ! ΧΑ! ΤΟ ΛΙΟΝΤΑΡΙ ΘΑ ΤΟΝ ΚΑΝΕΙ ΚΟΜΜΑΤΑΚΙΑ!

ΚΑΛΑ ΝΑ ΠΑΘΕΙ Ο ΗΛΙΘΙΟΣ!

ΓΚΡΡ

ΤΙΣ ΑΡΠΑΞΕΣ ΓΙΑΤΑ ΚΑΛΑ

ΣΒΑΤ

ΟΧΙ! ΤΑ ΚΑΤΑΦΕΡΕ! ΓΡΗΓΟΡΑ ΝΑ ΓΙΝΕΙΣ ΕΣΥ ΛΙΟΝΤΑΡΙ!

ΜΙΑΜ!

ΚΙ ΑΥΤΟ ΤΙ ΕΙΝΑΙ;
ΓΚΡΡ! ΕΙΜΑΙ Ο ΤΡΟΜΕΡΟΣ ΜΠΡΟΥΤΟ-ΛΕΟΝ! ΘΑ ΣΕ ΔΑΓΚΩΣΩ!

ΔΟΚΙΜΑΣΕ ΠΡΩΤΑ ΑΥΤΟ!
ΓΚΡΡ!
ΑΧ!
ΘΑ ΣΕ ΚΑΝΩ ΛΥΩΜΑ!

ΔΥΝΑΜΗ ΜΠΡΟΥΤΟ ΝΑ ΜΗΝ ΠΑΡΕΙ ΑΝΑ-ΣΑ!
ΓΚΡΡ!

ΕΛΑ 'ΔΩ ΜΑΓΙΣΣΑ.
ΒΟΗΘΕΙΑ!

ΣΤΑΜΑΤΑ! ΒΟΗΘΕΙΑ!
ΚΙ ΕΝΩ Η ΓΡΙΑ ΠΑΙΡΝΕΙ ΤΗ ΘΕΣΗ ΜΟΥ.

ΑΜΑΝ! Η ΜΑΝΝΟΥΛΑ!
ΑΟΥ!...
... ΕΓΩ ΘΑ ΠΑΡΩ ΛΙΓΟ ΑΚΟΜΑ ΣΠΑ-ΝΑΚΙ!

ΤΩΡΑ ΔΕΝ ΣΕ ΦΟΒΑΜΑΙ ΠΙΑ ΛΙΟΝΤΑΡΙ!
ΑΡΠΑ ΤΗΝ ΑΥΤΗΝ!

ΜΕΤΑ ΑΠΟ ΛΙΓΟ

ΑΥΤΟ! ΟΙ ΚΑΤΕΡΓΑΡΗΔΕΣ ΔΙΕΔΙΔΑΝ ΟΤΙ ΤΟ 'ΣΚΑΣΕ ΤΟ ΛΙΟΝΤΑΡΙ ΓΙΑ ΝΑ ΤΡΟΜΟΚΡΑΤΗΣΟΥΝ ΤΟΝ ΚΟΣΜΟ ΠΟΥ'ΤΑΝ ΣΤΑ ΚΑΤΑΣΤΗΜΑΤΑ!

ΚΙ ΕΤΣΙ, Ο ΜΠΡΟΥΤΟ, ΣΑ ΛΙΟΝΤΑΡΙ ΑΝΕΝΟΧΛΗΤΟΣ ΡΗΜΑΖΕ ΟΛΑ ΤΑ ΜΑΓΑΖΙΑ ΧΩΡΙΣ ΝΑ ΤΟΝ ΥΠΟΠΤΕΥΘΟΥΝ.

ΑΦΟΥ ΤΟ ΛΙΟΝΤΑΡΙ ΓΥΡΙΣΕ ΠΑΩ ΣΤΟΝ ΖΩΟΛΟΓΙΚΟ ΚΗΠΟ!

ΤΙ ΛΕΣ ΟΛΙΒ; ΘΑ ΜΕ ΠΑΣ;

ΑΝ ΘΕΣ ΣΕ ΠΑΩ ΕΓΩ, ΡΕΒΥΘΟΥΛΗ!

ΩΧ!

ΝΑΤΟ ΜΕΣΑ ΣΤΟ ΚΛΟΥΒΙ ΤΟΥ.

ΒΟΗΘΕΙΑ!...

ΜΑ ΓΙΑΤΙ ΤΡΟΜΑΞΕ ΠΟΥ ΜΑΣ ΕΙΔΕ;

ΕΙ ΘΑ ΣΟΥ ΤΟ ΛΩ ΜΕΤΑ!

ΤΕΛΟΣ

ΚΑΙΝΟΥΡΓΙΟ ΚΑΤΑΣΤΗΜΑ

ΓΙΑ ΔΕΣ! Η ΕΦΗΜΕΡΙΔΑ ΛΕΕΙ ΠΩΣ ΤΟ ΝΑ ΒΑΖΕΙΣ ΤΑ ΛΕΦΤΑ ΣΤΗΝ ΤΡΑΠΕΖΑ ΕΙΝΑΙ ΣΦΑΛΜΑ.

Ο ΚΑΛΥΤΕΡΟΣ ΤΡΟΠΟΣ ΤΟΠΟΘΕΤΗΣΗΣ ΕΙΝΑΙ Η ΕΠΕΝΔΥΣΗ.

ΓΙΑ ΦΑΝΤΑΣΟΥ! ΑΥΤΑ ΔΕΝ ΤΑ ΜΑΘΑΜΕ ΕΜΕΙΣ ΟΤΑΝ ΕΙΜΑΣΤΕ ΝΕΟΙ!

ΑΡΑ ΕΚΑΝΑ ΠΑΝΤΩΣ ΛΑΘΟΣ ΠΟΥ ΤΑ ΕΒΑΖΑ ΣΤΗΝ ΤΡΑΠΕΖΑ!

ΤΙ ΠΕΡΙΕΡΓΟ ΝΑ ΠΕΙΝΑΩ ΣΑ ΤΡΕΛΟΣ ΚΑΘΕ ΜΕ-

ΑΥΤΗ ΙΣΩΣ ΝΑΝΑΙ ΜΙΑ ΚΑΛΗ ΕΥΚΑΙΡΙΑ!
ΕΝΟΙΚΙΑΖΕΤΑΙ ΜΑΓΑΖΙ

...ΑΛΛΑ ΔΕΝ ΕΧΩ ΤΑ ΛΕΦΤΑ ΓΙΑ ΝΑ ΤΟ ΝΟΙΚΙΑΣΩ.....

ΑΝ ΑΝΟΙΓΑ ΕΝΑ ΚΑΛΟ ΜΑΓΑΖΙ ΤΡΟΦΙΜΩΝ....

ΘΑ ΚΕΡΔΙΖΑ ΚΑΜΠΟΣΑ ΚΑΙ ΔΕ ΘΑ ΠΕΘΑΙΝΑ ΤΗΣ ΠΕΙΝΑΣ....

ΠΡΕΠΕΙ ΝΑ ΒΡΩ ΣΥΝΕΤΑΙΡΟ ΓΙΑ ΝΑ ΒΑΛΕΙ ΤΑ ΧΡΗΜΑΤΑ.
ΓΕΙΑ ΣΟΥ ΠΟΛΥΤΟ!

ΑΚΟΥ ΕΧΩ ΥΠ' ΟΨΗ ΜΟΥ ΜΙΑ ΚΑΛΗ ΔΟΥΛΕΙΑ. ΑΛΛΑ ΔΕΝ ΕΧΩ ΤΑ ΧΡΗΜΑΤΑ
ΓΙΑ ΤΙ ΠΡΟΚΕΙΤΑΙ;

ΘΕΛΩ Ν' ΑΝΟΙΞΩ ΚΑΤΑΣΤΗΜΑ ΤΡΟΦΙΜΩΝ. ΘΑ ΒΓΑΖΟΥΜΕ ΠΟΛΛΑ!
ΛΕΣ;

ΘΑ ΠΟΥΛΑΜΕ ΚΑΙ ΚΡΑΣΙΑ, ΚΑΙ ΛΙΚΕΡ;
ΚΑΙ ΒΕΒΑΙΑ ΑΦΟΥ ΘΑΧΟΥΜΕ ΤΗΝ ΑΔΕΙΑ!

ΤΟΤΕ ΒΡΗΚΕΣ ΣΥΝΕΤΑΙΡΟ!
ΠΟΥ'ΝΑΙ;

ΤΟΝ ΕΧΕΙΣ ΜΠΡΟΣΤΑ ΣΟΥ ΕΓΩ ΕΧΩ ΤΟ ΠΑΡΑΚΑΤΩ!
ΣΟΒΑΡΑ;

ΕΓΙΝΕ! ΘΑ ΒΑΛΕΙΣ ΤΑ ΧΡΗΜΑΤΑ ΚΙ' ΕΓΩ ΤΟ ΜΥΑΛΟ!...
ΚΑΙ ΓΙΑ ΤΑ ΚΕΡΔΗ ΠΩΣ ΘΑ ΓΙΝΕΙ.

ΑΠΛΟ! ΘΑ ΤΑ ΔΙΑΙΡΟΥΜΕ ΣΤΑ ΔΥΟ
ΜΥΜ... ΚΑΤΙ ΔΕΝ ΜΟΥ ΠΑΕΙ ΚΑΛΑ!

ΜΗΝ ΑΝΗΣΥΧΕΙΣ ΒΡΙΣΚΕΣΑΙ ΣΕ ΚΑΛΑ ΧΕΡΙΑ!
ΝΑΙ ΑΛΛΑ ΘΑ ΜΑΣΤΕ ΑΠΑΣΧΟΛΗΜΕΝΟΙ ΟΛΗ ΜΕΡΑ

ΔΕΝ ΘΑ ΜΠΟΡΩ ΝΑ ΠΑΙΖΩ ΧΑΡΤΙΑ ΟΠΩΣ ΕΚΑΝΑ ΠΑΝΤΑ.
ΘΑ ΠΑΙΖΕΙΣ ΤΗΝ ΚΥΡΙΑΚΗ.

ΚΑΛΑ ΠΑΜΕ ΝΑ ΤΟ ΠΟΥΜΕ ΣΤΟΝ ΠΟΠΑΪ ΚΑΙ ΤΗΝ ΟΛΙΒ.
Ε... ΝΑΙ.... ΒΕΒΑΙΑ...

ΜΑ... ΠΛΑΚΑ ΜΑΣ ΚΑΝΕΤΕ;
Α! ΧΑ! ΧΑ! ΕΣΕΙΣ ΜΑΓΑΖΑΤΟΡΕΣ;
ΓΙΑΤΙ ΜΑΣ ΚΟΡΟΪΔΕΥΕΤΕ;
ΘΑ ΓΙΝΟΥΜΕ ΠΛΟΥΣΙΟΙ!

ΠΑΜΕ! ΑΥΤΟΙ ΔΕΝ ΚΑΤΑΛΑΒΑΙΝΟΥΝ ΤΙΠΟΤΑ.
ΘΑ ΤΟΥΣ ΜΑΘΟΥΜΕ!..

ΚΑΛΛΙΤΕΡΑ ΝΑΧΟΥΝ ΝΑ ΚΑΝΟΥΝ ΚΑΤΙ. ΔΕΝ ΘΑ ΤΡΩΝΕ ΧΑΜΠΟΥΡΓΚΕΡ ΚΑΙ ΔΕΝ ΘΑ ΜΕΘΟΚΟΠΑΝΕ ΑΠΟ ΤΟ ΠΡΩΙ ΩΣ ΤΟ ΒΡΑΔΥ!
ΙΣΩΣ ΝΑΧΕΙΣ ΔΙΚΙΟ!

Αστυνομικό Αΐνιγμα

ΠΟΠΑΪ

Καθε μηνα ο ΠΟΠΑΪ φαν ιδιωτικός Ντετεκτιβ θα σας βαλω να βρήτε μονοι σας τους ενόχους.

Θα τους βρήτε παρατηρώντας προσεκτικά τις εικόνες!..

Ο ψεύτης

ΠΩΣ ΚΑΤΑΛΑΒΕ Ο ΠΟΠΑΥ ΟΤΙ Ο Κ. ΜΑΝΩΛΗΣ ΕΛΕΓΕ ΨΕΜΜΑΤΑ?..

ΛΥΣΗ ΠΡΟΗΓ. Ο ΠΡΩΤΟΣ ΕΚΛΕΨΕ ΤΑ ΜΗΛΑ ΓΙΑΤΙ ΤΟ ΠΟΔΗΛΑΤΟ ΤΟΥ ΕΙΝΑΙ ΣΕ ΑΛΛΗ ΘΕΣΗ ΑΠ' ΤΟ ΠΡΩΪ

Η ΣΥΓΚΡΙΣΗ

Αύτές οι δύο εικόνες έχουν 7 κοινές μικρολεπτομέρειες. Ποιές;

ΛΥΣΕΙΣ Τ. 576

ΟΙ 8 ΔΙΑΦΟΡΕΣ

1. Το βάζο στο πάνω μέρος.
2. Το μαντήλι της στο ύψος του χεριού της.
3. Το τιμόνι της μοτοσυκλέτας.
4. Το φως της μοτοσυκλέτας.
5. Ο ψηλότερος φοίνικας από πίσω.
6. Ο μπροστινός προφυλακτήρας της μοτοσυκλέτας.
7. Το κορδόνι στο κεφάλι του.
8. Η γραμμή που δείχνει τον αέρα.

ΣΤΑΥΡΟΛΕΞΟ

■	Ρ	Ο	Π	Α	Λ	Ο	■
Κ	■	Λ	Α	Δ	Ι	■	Α
Α	Σ	■	Ρ	Υ	■	Α	Ν
Π	Α	Ρ	Α	Ν	Ο	Μ	Α
Α	Ν	Α	Β	Α	Τ	Η	Σ
Κ	Ο	■	Ο	Μ	■	Ν	Ε
Ι	■	Ο	Λ	Ο	Σ	■	Σ
■	Χ	Ρ	Η	Σ	Ι	Σ	■

Η ΣΤΡΟΥΘΟΚΑΜΗΛΟΣ

Το σωστό νούμερο είναι το 4.

ΟΙ ΣΠΑΓΓΟΙ

Οι σπάγγοι Νο 2, 3, 5 και 8 θα δεθούν κόμποι και οι Νο 1, 4, 6 και 7 θα λυθούν.

ΤΑ ΖΩΑ

Σκίουρος – γουρουνάκι ποντίκι – χελιδόνι
ψάρι – κουνέλι σκύλος – κόκκορας

Ο ΛΑΒΥΡΙΝΘΟΣ

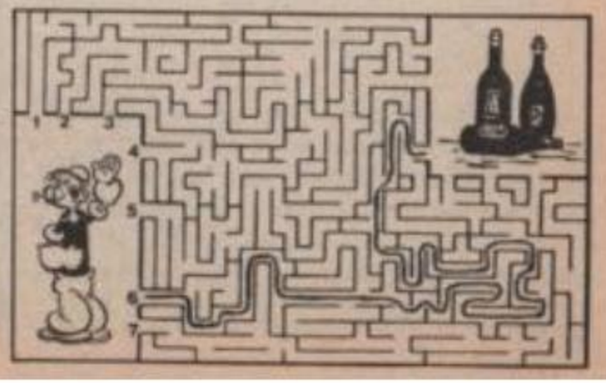

ΜΑΘΗΜΑΤΑ ΤΟ ΚΟΛΥΜΒΗΣΗΣ ΠΟΛΟ

ΕΙΚ. 1: Ενα πολύ ενδιαφέρον σπορ που μπορείτε να μάθετε εαν ξέρετε κολύμπι είναι το πόλο. Παιχνίδι που παίζεται με 2 ομάδες, οι οποίες κολυμπώντας προσπαθούν να βάλουν γκολ στα δίκτυα της άλλης ομάδας.

ΕΙΚ. 2: Πολλοί πρωταθλητές κολύμβησης συμπεριλαμβάνουν μέσα στην καθημερινή τους εξάσκηση το πόλο, γιατί καθώς πολλοί συμφωνούν, είναι ένα παιχνίδι διασκεδαστικό και χρήσιμο.

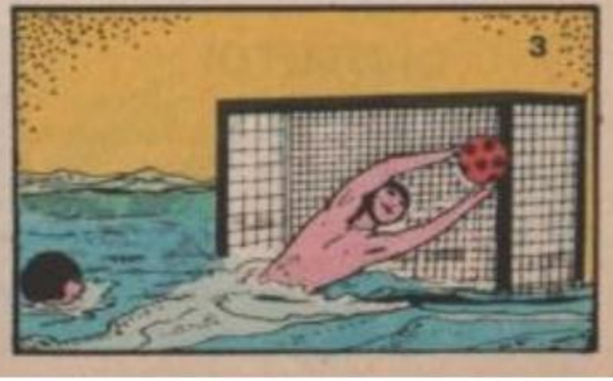

ΕΙΚ. 3: Γενικά αυτοί που τελικά αφοσιώνονται στο πόλο, είναι παλιοί πρωταθλητές της κολύμβησης και αυτό γιατί όσο πιο γρήγορος είναι κάποιος στο κολύμπι, τόσο πιο ικανός είναι και στο κυνήγι της μπάλλας. Βέβαια η γενική τάση είναι να βρίσκονται όσο το δυνατόν πιο νέοι παίκτες για τις ομάδες.

ΕΙΚ. 4: Κάθε ομάδα αποτελείται από επτά παίκτες και τέσσερεις αναπληρωματικούς. Η διάρκεια του αγώνα είναι 4 περίοδοι των 5 λεπτών η κάθε μια. Μόνο ο τερματοφύλακας έχει το δικαίωμα να ακουμπάει τον πάτο της πισίνας με τα πόδια, να περπατάει, να κτυπάει την μπάλλα με γροθιά, να παίρνει φόρα από τον πάτο της πισίνας και να πιάνει ταυτόχρονα και με τα δυο χέρια την μπάλλα.

ΕΙΚ. 5: Σημαντικής σημασίας είναι και η συλλογική προσπάθεια που γίνεται και ιδιαίτερα το σωστό μοίρασμα των θέσεων ανάμεσα στους παίκτες. Το παιχνίδι με την μπάλλα είναι ένα παιχνίδι ομαδικό που δεν παίζεται μόνο με κολύμπι προς τα εμπρός. Εκτός του ότι χρειάζεται ταχύτητα στις κινήσεις, η θέση του κολυμβητή μπορεί να ποικίλει. Βασική διαφορά με τη θέση του κολυμβητή, ο παίκτης του πόλο μόνο σε σπάνιες περιπτώσεις διατηρείται οριζόντια ενώ έχει τη δυνατότητα να κινείται δεξιά, αριστερά, εμπρός, πίσω, κολυμπώντας με την πλάτη ή από εμπρός ή ακόμα και από τα πλάγια.

Λοιπόν παιδιά, πάρτε μια μπάλλα και ξεκινήστε...

ΝΑΜΑΣΤΕ ΣΤΟ ΕΜΠΟ-ΡΙΚΟ ΕΠΙ-ΜΕΛΗΤΗΡΙΟ
ΚΙ ΕΔΩ ΤΙ ΑΚΡΙΒΩΣ ΘΑ ΚΑΝΟΥΜΕ;

ΘΕΛΟΥΜΕ Ν' ΑΝΟΙΞΟΥΜΕ ΜΑΓΑΖΙ ΤΡΟΦΙΜΩΝ
ΚΑΙ ΚΡΑΣΙΩΝ ΚΑΙ ΛΙΚΕΡ
ΩΡΑΙΑ!

ΣΥΜΠΛΗΡΩΣΤΕ ΑΥΤΟ! Ο ΙΔΙΟΚΤΗΤΗΣ ΘΑ ΠΡΕΠΕΙ ΝΑ ΠΑΡΑΚΟΛΟΥΘΕΙ ΜΑΘΗΜΑΤΑ ΚΑΙ ΝΑ ΔΩΣΕΙ ΕΞΕΤΑΣΕΙΣ ΙΚΑΝΟΤΗΤΟΣ
ΑΧ!....

ΕΣΥ ΘΑ ΔΟΥΛΕΥΕΙΣ;
ΟΧΙ! ΟΧΙ! ΤΟ ΜΑΓΑΖΙ ΕΙΝΑΙ ΣΤΟ ΟΝΟΜΑ ΣΟΥ!

ΜΑ ΕΓΩ ΠΑΝΤΑ ΗΜΟΥΝ ΠΑΤΟΣ ΣΤΟ ΣΧΟΛΕΙΟ.
ΜΗΝ ΑΝΗΣΥΧΕΙΣ. ΘΑ ΣΕ ΒΟΗΘΗΣΩ ΕΓΩ!

ΕΤΣΙ.... ΝΑ! ΜΕ ΛΙΓΗ ΔΟΥΛΕΙΑ ΤΟ ΜΑΓΑΖΙ ΘΑ ΓΙΝΕΙ ΚΑΙΝΟΥΡΓΙΟ
Ε! ΠΙΣΤΕΥΑ ΠΩΣ ΘΑΤΑΝ ΣΕ ΚΑΛΛΙΤΕΡΗ ΚΑΤΑΣΤΑΣΗ.
ΜΗΝ ΑΝΗΣΥΧΕΙΣ ΘΑ ΤΟ ΚΑΝΟΥΜΕ ΚΟΥ-ΚΛΑ!

ΠΡΑΓΜΑΤΙ....
ΟΥΦ... ΤΙ ΚΟΥΡΑΣΗ! ΕΝΑ ΜΗΝΑ ΤΩΡΑ ΔΟΥΛΕΥΟΥΜΕ!
ΚΟΥΡΑΓΙΟ... ΣΧΕΔΟΝ ΤΕΛΕΙΩΣΕΣ... ΚΙ ΕΠΕΙΤΑ, ΕΧΕΙΣ ΚΑΙ ΜΕΝΑ ΠΟΥ ΣΕ ΒΟΗΘΑΩ...

ΔΕΣ ΤΙ ΩΡΑΙΟ ΠΟΥ ΕΓΙΝΕ!
ΝΑΙ ΤΩΡΑ ΔΕΝ ΕΧΟΥΜΕ ΠΑΡΑ ΝΑ ΤΗΛΕΦΩΝΗΣΟΥΜΕ ΣΤΟΥΣ ΠΡΟΜΗΘΕΥΤΕΣ ΝΑ ΜΑΣ ΦΕΡΟΥΝ ΤΑ ΕΜΠΟΡΕΥΜΑΤΑ.

ΦΕΡΑΜΕ ΤΗΝ ΠΑΡΑΓΓΕΛΙΑ.
ΑΝΤΙΟ ΟΙΚΟΝΟΜΙΕΣ ΜΙΑΣ ΟΛΟΚΛΗΡΗΣ ΖΩΗΣ.
ΜΗΝ ΚΑΝΕΙΣ ΕΤΣΙ ΘΑ ΔΕΙΣ ΤΙ ΘΑ ΚΕΡΔΙΣΟΥΜΕ.

ΓΚΑΤΙΝΑΡΑ, ΜΠΑΡΜΠΑΡΕΣΚΟ. ΜΜΜ... ΑΥΤΑ ΤΑ ΚΡΑΣΙΑ ΕΙΝΑΙ ΜΟΥΡΛΙΔ.
ΜΜΜΜ. ΤΙ ΜΥΡΩΔΙΑ ΕΧΟΥΝ ΑΥΤΑ ΤΑ ΑΛΛΑΝΤΙΚΑ!

ΕΠΙΤΡΕΠΕΤΕ; ΠΩΣ ΠΑΝΕ ΟΙ ΔΟΥΛΕΙΕΣ;
Α! ΓΕΙΑ ΣΟΥ! ΟΛΙΒ. ΑΚΟΜΑ ΤΟΠΟΘΕΤΟΥΜΕ ΤΑ ΕΜΠΟΡΕΥΜΑΤΑ

ΤΙ ΛΕΣ;
ΕΧΕΤΕ ΚΑΝΕΙ ΠΟΛΥ ΚΑΛΗ ΔΟΥΛΕΙΑ!..

ΚΑΛΕΣ ΔΟΥΛΕΙΕΣ ΘΑ'ΡΘΟ ΟΤΑΝ Θ' ΑΡΧΙΣΕΤΕ ΝΑ ΠΟΥΛΑΤΕ.
ΓΕΙΑ! ΤΩΡΑ ΜΑΣ ΛΕΙΠΕΙ ΜΟΝΟ Η ΑΔΕΙΑ.

ΠΑΜΕ ΣΤΟ ΕΠΙΜΕΛΗΤΗΡΙΟ ΣΗΜΕΡΑ ΒΓΑΙΝΟΥΝ ΤΑ ΑΠΟΤΕΛΕΣΜΑΤΑ.
ΤΙ ΑΓΩΝΙΑ!

ΜΠΕΣ ΕΣΥ! ΕΓΩ ΑΠΟ ΤΗΝ ΑΓΩΝΙΑ ΤΡΕΜΟΥΝ ΤΑ ΠΟΔΙΑ ΜΟΥ!
ΘΑ ΤΑ ΚΑΤΑΦΕΡΟΥΜΕ

ΓΙΟΥΠ! ΔΕΝ ΣΤΟ' ΠΑ! ΠΕΡΑΣΑΜΕ!
ΟΥΧ! ΤΟ ΠΡΩΤΟ ΔΙΑΓΩΝΙΣΜΑ ΠΟΥ ΠΕΡΝΑΩ ΣΤΗ ΖΩΗ ΜΟΥ!

ΤΗΝ ΕΠΟΜΕΝΗ
ΣΗΜΕΡΑ ΑΡΧΙΖΟΥΝ ΟΙ ΕΠΙΣΗΜΕΣ ΔΟΥΛΕΙΕΣ ΜΑΣ.
ΘΑ ΔΕΙΣ ΟΤΙ ΘΑ ΠΑΜΕ ΠΟΛΥ ΚΑΛΑ!

Ε! ΜΑ ΔΕΝ ΘΑ ΜΠΕΙ ΚΑΝΕΙΣ;
ΧΡΕΙΑΖΕΤΑΙ ΚΑΙΡΟΣ ΓΙΑ Ν' ΑΝΤΙΛΗΦΤΕΙ Ο ΚΟΣΜΟΣ ΠΩΣ ΑΝΟΙΞΕ ΚΑΙΝΟΥΡΓΙΟ ΜΑΓΑΖΙ.

ΟΥΦ! ΔΕΝ ΠΕΡΝΑΕΙ Η ΩΡΑ!
ΝΑΙ ΑΝ ΕΜΠΑΙΝΕ ΚΑΝΕΝΑΣ ΠΕΛΑΤΗΣ ΘΑ ΠΕΡΝΑΓΕ ΠΙΟ ΓΡΗΓΟΡΑ!..

ΚΑΙ ΑΠΟ ΤΗΝ ΑΝΑΜΟΝΗ ΜΟΥ'ΧΕΙ ΕΡΘΕΙ ΤΡΟΜΕΡΗ ΠΕΙΝΑ!..
ΚΙ ΕΓΩ ΠΕΘΑΙΝΩ ΑΠΟ ΤΗ ΔΙΨΑ.

ΤΙ ΠΕΡΙΜΕΝΟΥΜΕ; ΑΦΟΥ ΕΙΜΑΣΤΕ ΟΙ ΙΔΙΟΚΤΗΤΕΣ! ΕΓΩ ΘΑ ΦΙΑΞΩ ΕΝΑ ΧΑΜΠΟΥΡΓΚΕΡ.
ΣΩΣΤΑ ΕΧΕΙΣ ΔΙΚΙΟ!

ΕΓΩ ΘΑ ΠΙΩ ΜΙΑ ΓΟΥΛΙΤΣΑ! ΣΛΟΥΠ!..

ΜΜΜΜΜ... ΤΙ ΘΑΥΜΑ! ΑΥΤΟ ΤΟ ΠΡΟΣΤΙΟΥΤΟ ΕΙΝΑΙ ΛΟΥΚΟΥΜΙ!

ΜΜΜΜ! ΑΣ ΔΟΚΙΜΑΣΩ ΚΑΙ Τ' ΑΛΛΟ.
ΚΙ ΕΓΩ ΤΟ ΚΡΑΣΙ.

ΑΣ ΚΛΕΙΣΟΥΜΕ ΚΑΛΛΙΤΕΡΑ! ΙΣΩΣ ΜΠΕΙ ΚΑΝΕΝΑΣ ΠΕΛΑΤΗΣ ΚΑΙ ΜΑΣ ΕΝΟΧΛΗΣΕΙ.
ΕΧΕΙΣ ΔΙΚΙΟ!

ΤΩΡΑ ΘΑ ΔΟΚΙΜΑΣΩ ΚΙ' ΑΥΤΟ ΕΔΩ ΤΟ ΚΟΚΚΙΝΕΛΙ.

ΑΡΦ! ΘΕΟΥΛΗ ΜΟΥ! ΤΙ ΜΑΣΕΣ!..

ΣΗΜΕΡΑ Ο ΠΟΛΝΤΟ ΚΙ Ο ΠΑΠΠΟΥΣ ΑΝΟΙΞΑΝ ΤΟ ΜΑΓΑΖΙ.
Α! ΝΑΙ! ΠΑΜΕ ΝΑ ΤΟΥΣ ΒΡΟΥΜΕ

ΟΙ ΓΕΡΟΙ ΤΗΣ ΟΙΚΗΣ ΕΥΓΗΡΙΑΣ

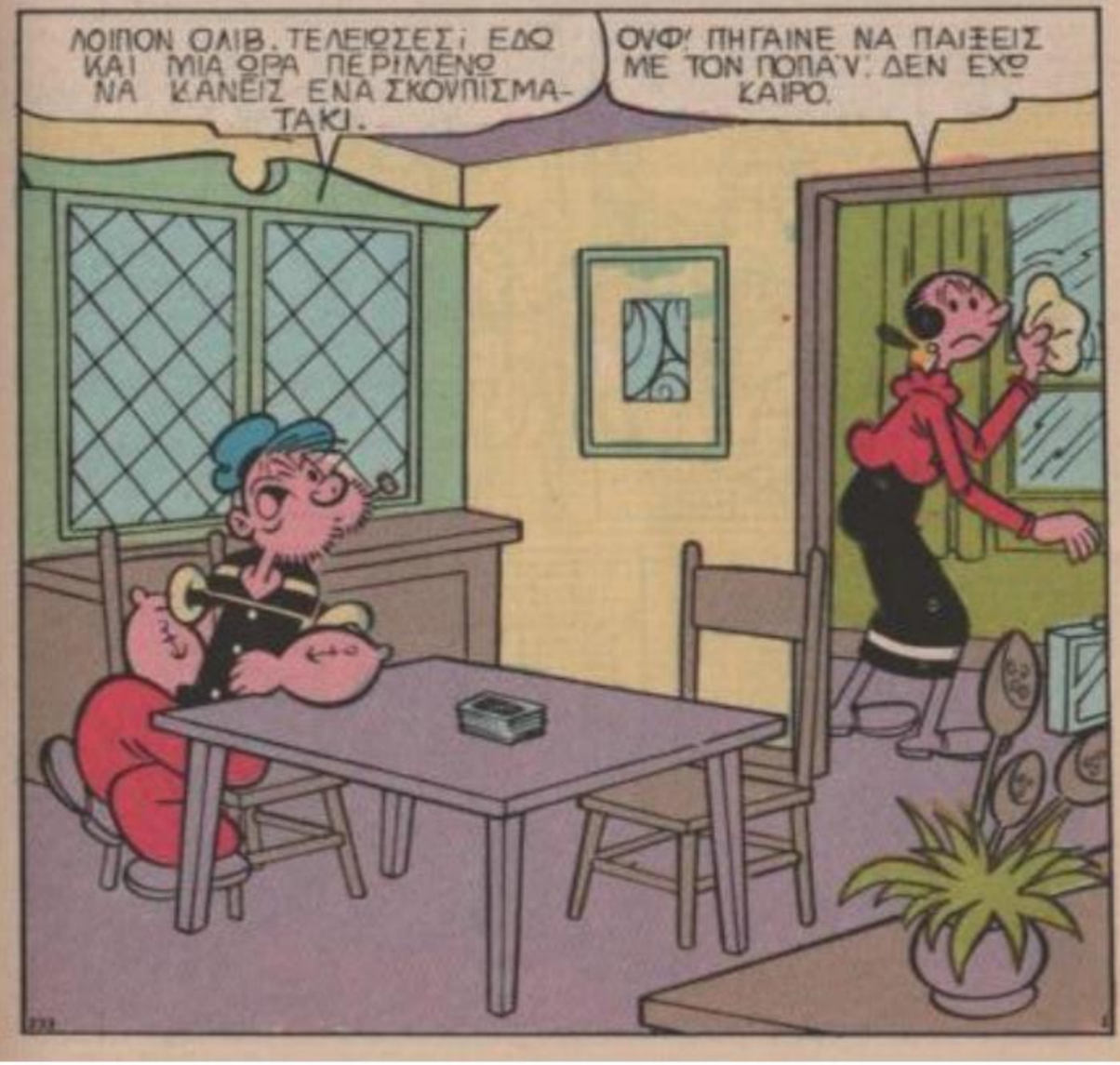

ΔΕΝ ΜΕ ΠΑΙΖΕΙ ΓΙΑΤΙ ΠΑΝΤΑ ΤΗΝ ΝΙΚΑΩ
Ε!.. ΕΙΣΑΙ ΓΙΑ ΜΙΑ ΠΑΡΤΙΔΑ ΧΑΡΤΙΑ;
ΔΕΝ ΕΧΩ ΧΡΟΝΟ. ΦΤΙΑΧΝΩ ΤΑ ΔΙΧΤΥΑ ΜΟΥ
ΓΙΑ ΡΩΤΑ ΤΟΝ ΡΕΒΥΘΟΥΛΗ.
ΔΕΝ ΔΙΑΣΚΕΔΑΖΩ ΠΑΙΖΟΝΤΑΣ Μ' ΕΝΑ ΜΩΡΟ
ΠΑΙΖΟΥΜΕ ΧΑΡΤΙΑ;
ΟΧΙ! ΕΧΩ ΑΚΟΜΑ ΜΑΘΗΜΑΤΑ.
ΔΕΝ ΕΙΝΑΙ ΣΩΣΤΟ ΟΤΑΝ ΘΕΣ ΕΣΥ ΜΕ ΑΝΑΓΚΑΖΕΙΣ ΝΑ ΠΑΙΖΟΥΜΕ.
ΜΑ ΕΣΥ ΔΕΝ ΕΧΕΙΣ ΤΙΠΟΤΑ ΝΑ ΚΑΝΕΙΣ;
ΣΤΑΜΑΤΗΣΤΕ ΤΟΥΣ ΤΣΑΚΩΜΟΥΣ! ΜΠΟΡΩ ΝΑ ΜΑΘΩ ΤΙ ΣΥΜΒΑΙΝΕΙ.
Ο ΠΑΠΠΟΥΣ ΦΤΑΙΕΙ.

ΟΥΑ! ΚΑΝΕΙΣ ΔΕΝ ΘΕΛΕΙ ΝΑ ΠΑΙΖΕΙ ΜΑΖΙ ΜΟΥ ΧΑΡΤΙΑ Σ'ΑΥΤΟ ΤΟ ΣΠΙΤΙ
ΕΛΑ ΤΩΡΑ ΕΧΕΙΣ ΤΗΝ ΤΥΧΗ ΝΑ ΜΕΝΕΙΣ ΜΕ ΤΑ ΑΓΑΠΗΜΕΝΑ ΣΟΥ ΠΡΟΣΩΠΑ! ΤΙ ΑΛΛΟ ΘΕΣ;
ΘΕΛΩ ΝΑ ΠΑΙΞΩ ΧΑΡΤΙΑ
ΣΟΥΠΑ ΚΙΟΛΑΣ ΠΩΣ ΔΕ ΜΠΟΡΩ ΕΧΩ ΔΟΥΛΕΙΑ!
ΟΙ ΓΕΡΟΙ ΤΟΥ ΟΙΚΟΥ ΕΥΓΗΡΙΑΣ ΠΑΙΖΟΥΝ ΧΑΡΤΙΑ ΟΠΟΤΕ ΘΕΛΟΥΝ.
ΑΧΑΡΙΣΤΕ!... ΠΗΓΑΙΝΕ ΝΑ ΔΕΙΣ ΠΩΣ ΖΟΥΝ ΑΥΤΟΙ ΟΙ ΚΑΛΟΜΕΝΟΙ!
ΠΑΩ ΑΜΕΣΩΣ... ΚΑΙ ΔΕΝ ΘΑ ΞΑΝΑΓΥΡΙΣΩ ΠΙΑ....
ΟΧΙ...
ΑΣΤΟΝ! ΘΑ ΤΟΝ ΠΕΡΑΣΕΙ!
ΑΓΟΡΑΣΑ ΜΠΙΣΚΟΤΑ ΚΑΙ ΚΑΡΑΜΕΛΛΕΙ. ΚΙ ΕΤΣΙ ΘΑ ΜΕ ΣΥΜΠΑΘΗΣΟΥΝ...
ΒΙΛΛΑ ΧΑΜΟΓΕΛΟ

ΕΣΥ! ΞΕΡΕΙΣ ΠΟΤΕ ΘΑ ΜΕ ΠΑΝΕ ΣΠΙΤΙ; ΒΑΡΕΘΗΚΑ ΠΙΑ ΕΔΩ ΜΕΣΑ.
ΔΕΝ ΕΧΩ ΙΔΕΑ!
ΜΗΝ ΑΣΧΟΛΕΙΣΑΙ. ΧΤΕΣ ΗΡΘΕ ΑΛΛΑ ΔΕΝ ΕΧΕΙ ΑΙΣΘΗΣΗ ΤΟΥ ΧΡΟΝΟΥ.
ΟΧ!
ΠΟΙΟΣ ΦΩΝΑΖΕΙ ΕΤΣΙ
Ο ΚΑΥΜΕΝΟΣ ΦΩΝΑΖΕΙ ΤΗΝ ΓΥΝΑΙΚΑ ΤΟΥ ΣΥΝΕΧΕΙΑ, ΠΟΥ ΧΕΙ ΠΕΘΑΝΕΙ ΕΔΩ ΚΑΙ ΠΟΛΥ ΚΑΙΡΟ.
ΟΧ!

Η ΑΙΘΟΥΣΑ ΣΥΓΚΕΝΤΡΩΣΗΣ ΠΡΕΠΕΙ ΝΑΝΑΙ ΚΕΙ ΣΤΟ ΒΑΘΟΣ ΤΟΥ ΔΙΑΔΡΟΜΟΥ!
ΛΟΙΠΟΝ ΘΑ ΔΥΝΑΜΩΣΗΣ ΛΙΓΟ ΤΗ ΦΩΝΗ
ΔΕΝ ΦΤΑΙΩ ΕΓΩ ΑΝ ΔΕΝ ΔΟΥΛΕΥΕΙ
....ΣΗΜΕΡΑ Ο ΠΡΩΘΥΠΟΥΡΓΟΣ
ΕΙΝΑΙ ΛΙΓΟ ΚΟΥΦΟΙ ΚΑΙ ΜΟΝΟ ΕΤΣΙ ΑΚΟΥΝΕ
ΟΧ!..
...ΣΧΗΜΑΤΙΣΕ ΤΗ ΝΕΑ ΚΥΒΕΡΝΗΣΗ
Ε! ΓΡΙΟΥΛΕΣ! ΘΕΛΕΤΕ ΚΑΜΜΙΑ ΚΑΡΑΜΕΛΛΑ;
ΚΑΡΑΜΕΛΛΑ;
ΔΙΚΕΣ ΜΟΥ
ΟΧΙ! ΕΣΥ ΕΦΑΓΕΣ ΠΡΙΝ ΕΝΑ ΜΗΝΑ.
Ε! ΗΡΕΜΕΙΣΤΕ ΜΟΝΟ ΤΕΣΣΕΡΙΣ ΥΠΑΡΧΟΥΝ!..

ΕΧΕΙ ΔΙΚΙΟ Η ΟΛΙΒ. ΔΕΝ ΜΠΟΡΕΙ ΝΑ ΖΗΣΕΙ ΚΑΝΕΙΣ ΕΔΩ.

ΟΜΩΣ ΘΑ ΜΕΙΝΩ ΓΙΑ ΛΙΓΕΣ ΜΕΡΕΣ ΕΞΩ ΑΠ' ΤΟ ΣΠΙΤΙ ΓΙΑ ΝΑ ΤΟΥΣ ΚΑΝΩ ΝΑ ΑΝΗΣΥΧΗΣΟΥΝ ΚΑΙ ΛΙΓΟ.

ΔΙΑΒΑΣΕΣ ΤΗΝ ΕΦΗΜΕΡΙΔΑ; Ο ΔΗΜΑΡΧΟΣ ΔΙΝΕΙ ΔΟΥΛΙΤΣΕΣ ΣΤΟΥΣ ΗΛΙΚΙΩΜΕΝΟΥΣ.
ΚΑΛΗ ΠΡΩΤΟΒΟΥΛΙΑ! ΑΥΡΙΟ ΘΑ ΠΑΩ ΝΑ ΔΩ.
ΕΝ ΔΙΑΦΕΡΟΝ!

ΔΙΑΛΕΞΑ ΝΑ ΚΟΥΡΕΥΩ ΤΟ ΧΟΡΤΑΡΙ ΓΙΑ ΝΑ ΤΟ ΠΑΡΩ ΚΑΙ ΝΑ ΤΟ ΠΟΥΛΗΣΩ!..

ΟΥΦ! ΠΟΛΛΗ ΣΚΛΗΡΗ ΔΟΥΛΕΙΑ! ΓΙΑ ΝΑ ΦΥΤΡΩΣΕΙ ΝΕΟ ΘΑ ΠΕΡΑΣΟΥΝ ΠΟΛΛΟΙ ΜΗΝΕΣ.

ΘΑ ΡΩΤΗΣΩ ΑΝ ΥΠΑΡΧΕΙ ΔΟΥΛΕΙΑ ΕΜΦΙΑΛΩΣΗΣ ΚΡΑΣΙΟΥ

ΜΟΥ ΕΔΩΣΑΝ ΤΗΝ ΘΕΣΗ ΤΟΥ ΕΠΙΤΗΡΗΤΗ. ΤΟΥΛΑΧΙΣΤΟΝ ΕΔΩ ΔΕΝ ΙΔΡΩΝΩ.

Ε... ΕΣΥ ΜΗΝ ΠΕΤΑΣ ΚΑΤΩ ΧΑΡΤΙΑ.
ΑΑ!

ΣΕ ΑΠΟΒΑΛΛΩ, ΚΙ' ΑΥΡΙΟ ΘΑΡΘΗΣ ΜΕ ΤΟΝ ΚΗΔΕΜΟΝΑ ΣΟΥ

ΕΚΤΙΜΩ ΤΟΝ ΖΗΛΟ ΣΟΥ. ΑΛΛΑ ΕΝΑΣ ΕΠΙΤΗΡΗΤΗΣ ΔΕΝ ΜΠΟΡΕΙ ΝΑ ΑΠΟΒΑΛΛΕΙ ΜΑΘΗΤΗ.
ΕΣΕΙΣ ΠΟΙΟΣ ΕΙΣΤΕ;

Ο ΔΙΕΥΘΥΝΤΗΣ. ΚΑΙ ΣΚΕΦΤΟΜΑΙ ΠΩΣ ΕΙΣΑΙ ΚΑΤΑΛΛΗΛΟΣ ΓΙΑ ΚΑΤΙ ΠΙΟ ΣΗΜΑΝΤΙΚΟ ΚΑΙ ΚΟΥΡΑΣΤΙΚΟ.
ΧΑΙΡΟΜΑΙ ΠΟΥ ΤΟ ΚΑΤΑΛΑΒΑΤΕ!

ΦΟΡΑ ΑΥΤΟ ΚΑΙ ΒΟΗΘΑ ΤΑ ΠΑΙΔΙΑ ΝΑ ΔΙΑΣΧΙΖΟΥΝ ΤΟ ΔΡΟΜΟ ΜΕΤΑ ΤΟ ΜΑΘΗΜΑ.
ΕΓΙΝΕ.

ΑΙΣΘΑΝΟΜΑΙ ΠΟΛΥ ΑΝΩΤΕΡΟΣ Μ' ΑΥΤΟ ΤΟ ΚΑΠΕΛΟ.

ΚΑΙ ΓΡΗΓΟΡΑ ΓΙΑΤΙ ΟΠΟΥ ΝΑΝΑΙ ΘΑ ΒΓΟΥΝ. ΑΣ ΔΙΕΥΘΥΝΩ ΤΗΝ ΚΥΚΛΟΦΟΡΙΑ!

ΣΤΟΠ! ΜΠΡΟΣ!
ΚΙΝΗΘΕΙΤΕ!

ΣΚΡΟΝΤΚ
ΠΑΦ

ΤΙ ΚΑΡΑΜΠΟΛΑ! ΜΑ.... ΤΙ ΣΥΝΕΒΗΚΕ;

ΓΚΡ. ΕΓΩ ΕΡΧΟΜΟΥΝ ΑΠΟ ΔΕΞΙΑ.
ΜΑ ΕΓΩ ΚΥΤΤΑΓΑ ΤΑ ΣΗΜΑΤΑ ΠΟΥ ΕΚΑΝΕ ΑΥΤΟΣ Ο ΗΛΙΘΙΟΣ!

ΤΡΕΜΟΙ. ΕΥΤΥΧΩΣ ΠΟΥΜΑΙ ΚΙ' ΕΓΩ ΕΔΩ!

ΜΠΑ... Ο ΓΕΡΟ ΓΕΡΑΣΙΜΟΣ...
Ε... ΓΕΙΑ ΣΟΥ ΠΑΠΠΟΥ!

ΕΛΑ ΘΑ ΣΕ ΚΕΡΑΣΩ ΚΑΤΙ.
ΕΥΧΑΡΙΣΤΩ

Σ ΤΗΝ ΥΓΕΙΑ ΣΟΥ, ΣΤΟΝ ΠΑΛΙΟ ΚΑΛΟ ΚΑΙΡΟ
ΝΑΙ ΟΤΑΝ ΕΙΜΑΣΤΑΝ ΘΑΛΑΣΣΟΛΥΚΟΙ

ΚΑΙ ΠΟΣΑ ΧΡΟΝΙΑ ΕΧΟΥΝ ΠΕΡΑΣΕΙ...
ΓΚΛΟΥΓΚΛΟ ΩΡΑΙΟ...

ΑΛΛΗ ΜΙΑ ΜΠΟΥΚΑΛΑ ΦΕΡΕ ΜΑΣ.
ΝΑΙ,ΝΑΙ. ΜΙΑ ΚΑΙ ΠΛΗΡΩΝΕΙ ΑΥΤΟΣ
ΑΜΕΣΩΣ!

ΣΕ ΛΙΓΟ.....
ΧΙΚ... ΔΕΝ ΠΙΝΟΥΜΕ ΛΙΓΟ ΑΚΟΜΑ!...
ΧΙΚ..... ΜΕΤΑ ΧΑΡΑΣ

ΧΙΚ... ΜΕΣΗΜΕΡΙΑΣΕ. ΠΡΕΠΕΙ ΝΑ ΠΑΩ ΠΙΣΩ ΣΤΗΝ ΥΠΕΥΘΥΝΗ ΘΕΣΗ ΜΟΥ!...
ΝΤΑΝ ΝΤΑΝ ΝΤΑΝ

ΠΟΥ ΠΑΣ; ΘΑ ΦΕΡΕΙ ΚΙ' ΑΛΛΗ ΜΠΟΥΚΑΛΑ.
ΧΙΚ'... ΓΥΡΝΑΩ ΑΜΕΣΩΣ.

ΧΙΚ... ΣΤΑΜΑΤΕΙΣΤΕ ΠΑΙΔΙΑ ΘΑ ΣΑΣ ΠΕΡΑΣΩ ΕΓΩ

ΑΧ!...
ΒΟΗΘΕΙΑ!..
ΤΙ ΦΟΒΕΡΟ ΘΕΑΜΑ!...

ΜΙΑ ΜΕΡΑ ΣΤΗ ΘΑΛΑΣΣΑ

ΜΑ ΤΙ ΕΠΑΘΕ ΑΥΤΗ Η ΤΡΕΛΗ Η ΟΛΙΒ!

ΓΕΙΑ ΣΟΥ, ΠΑΠΠΟΥ. ΣΤΗΝ ΚΑΤΑΛΛΗΛΗ ΣΤΙΓΜΗ!

ΠΗΓΑΙΝΕ ΜΕ ΣΤΗ ΘΑΛΑΣΣΑ!

ΜΑ ΕΓΩ ΠΗΓΑΙΝΑ ΣΤΗΝ ΤΑΒΕΡΝΑ.

ΠΗΡΑ ΕΝΑ ΚΑΙΝΟΥΡΓΙΟ ΜΑΓΙΟ. ΕΛΑ, ΠΗΓΑΙΝΕ ΜΕ.

ΙΣΩΣ ΑΛΛΗ ΦΟΡΑ!

ΔΕΝ ΜΠΟΡΩ ΝΑ ΠΕΡΙΜΕΝΩ!... ΑΝΥΠΟΜΟΝΩ!...

ΙΣΩΣ, ΑΛΛΑ ΔΕΝ ΕΧΩ ΟΡΕΞΗ ΓΙΑ ΘΑΛΑΣΣΑ...

ΘΑ ΣΕ ΚΑΝΩ ΕΓΩ. ΝΑΧΕΙΣ ΜΑ ΕΙΣΑΙ ΞΕΡΟΚΕΦΑΛΗ. ΕΙ

ΔΙΑΟΛΕ! ΚΑΤΑΦΕΡΕΣ ΝΑ ΜΕ ΠΕΙΣΕΙΣ!

ΕΙΝΑΙ ΑΠΙΘΑΝΟ ΝΑ ΚΑΝΕΙΣ ΗΛΙΟΘΕΡΑΠΕΙΑ ΜΕ ΚΑΙΝΟΥΡΓΙΟ ΜΑΓΙΟ!

ΚΑΙΕΙ ΟΜΩΣ ΠΟΛΥ ΚΙ ΕΧΩ ΔΙΨΑΣΕΙ. ΤΡΟΜΕΡΑ.

ΠΑΠΠΟΥ, ΠΗΓΑΙΝΕ ΜΕ ΣΤΗ ΠΑΡΑΛΙΑ ΓΙΑ ΝΑ ΠΙΩ ΚΑΤΙ.

ΑΠΟΚΛΕΙΕΤΑΙ!

ΤΙ ΚΑΝΕΙ;

ΟΙ ΘΑΛΑΣΣΟΛΥΚΟΙ ΞΕΔΙΨΑΝΕ ΜΕ ΑΛΛΟ ΤΡΟΠΟ

ΔΕΝ ΗΞΕΡΑ ΠΩΣ Σ' ΑΥΤΕΣ ΤΙΣ ΘΑΛΑΣΣΕΣ ΕΧΕΙ ΨΑΡΙ.

ΑΜΑ ΤΟ ΑΚΟΥΜΠΗΣΕΙΣ ΚΑΤΩ ΑΠΟ ΤΗ ΓΛΩΣΣΑ ΣΟΥ ΘΑ ΞΕΔΙΨΑΣΕΙΣ.
ΜΠΑΧ!

ΒΛΑΚΕΙΕΣ ΕΙΝΑΙ ΑΥΤΑ ΠΟΥ ΛΕΣ!..

ΕΙΣΑΙ ΤΡΟΜΕΡΑ ΑΠΑΙΤΗΤΙΚΗ!
ΚΙ ΕΣΥ ΕΝΑΣ ΓΕΡΟ-ΗΛΙΘΙΟΣ!

Η ΠΑΡΑΛΙΑ ΔΕΝ ΕΙΝΑΙ ΜΑΚΡΥΑ. ΜΠΟΡΩ ΝΑ ΚΟΛΥΜΠΗΣΩ ΜΕΧΡΙ ΕΚΕΙ!

ΠΕΡΙΜΕΝΕ ΜΕ ΕΔΩ ΘΑΡΘΩ ΣΕ ΚΑΜΜΙΑ ΩΡΑ.
Ε.... ΕΛΑ ΠΙΣΩ!

ΔΕΝ ΕΙΝΑΙ ΣΩΣΤΟ ΝΑ ΚΥΚΛΟΦΟΡΕΙΣ ΓΥΜΝΗ ΜΕ ΜΑΓΙΟ!

ΣΤΑ ΧΡΟΝΙΑ ΜΟΥ ΟΙ ΓΥΝΑΙΚΕΣ ΔΕΝ ΗΤΑΝ ΞΕΤΣΙΠΩΤΕΣ! ΕΝΩ ΤΩΡΑ!

ΤΙ ΕΠΙΘΥΜΕΙΤΕ, ΔΕΣΠΟΙΝΙΣ;
ΕΝΑ ΠΑΓΩΤΟ, ΠΑΡΑΚΑΛΩ, ΜΕ ΣΑΝΤΙΓΥ!

ΘΑΥΜΑ ΠΑΓΩΤΟ! ΕΔΩ ΘΑ 'ΡΧΟΜΑΙ ΑΠΟ ΔΩ ΚΑΙ ΠΕΡΑ!

ΘΑ ΤΗΝ ΠΑΡΩ ΜΕ ΤΟ ΕΤΣΙ! ΘΕΛΩ ΣΤΗ ΒΑΡΚΑ!

ΔΕΝ ΘΑ Σ' ΑΦΗΣΩ ΝΑ ΚΑΝΕΙΣ ΤΗΝ ΕΞΕΛΙΓΜΕΝΗ!

ΕΛΑ ΑΜΕΣΩΣ ΤΩΡΑ ΣΤΗ ΒΑΡΚΑ!
ΘΑ ΦΑΩ ΜΕ ΤΗΝ ΗΣΥΧΙΑ ΜΟΥ ΤΟ ΠΑΓΩΤΟ ΚΑΙ ΜΕΤΑ!

ΘΑΡΘΕΙΣ ΤΩΡΑ! ΚΑΤΑΛΑΒΕΣ;
ΒΟΗΘΕΙΑ! ΕΝΑΣ ΒΙΑΣΤΗΣ!

ΘΑ ΣΟΥ ΒΓΑΛΩ ΤΟ ΤΣΟΥΛΟΥΦΙ!
ΤΙ ΓΙΝΕΤΑΙ ΕΔΩ;
ΔΕΝ ΤΟΝ ΓΝΩΡΙΖΩ..... ΘΕΛΕΙ ΝΑ ΜΕ ΚΛΕΨΕΙ!..

ΣΤΗΝ ΠΛΑΖ ΤΗΝ ΔΙΚΙΑ ΜΟΥ ΕΙΝΑΙ ΠΡΟΣΒΛΗΤΙΚΟ ΑΥΤΟ!
ΕΙΜΑΙ ΥΠΕΥΘΥΝΟΣ ΓΙ' ΑΥΤΗΝ!

ΚΑΙ ΜΕ ΔΙΚΗ ΜΟΥ ΕΝΘΥΝΗ ΘΑ ΚΟΛΥΜΠΗΣΕΤΕ!

Σ' ΕΝΟΧΟΡΗΘΗΚΑ ΠΟΥ ΤΟΝ ΦΕΡΘΗΚΑ ΕΤΣΙ, ΑΛΛΑ ΝΑ ΜΗΝ ΕΙΝΑΙ ΚΙ' ΑΥΤΟΣ ΧΡΗΣΙΑΤΗΣ!

Ο ΛΟΓΑΡΙΑΣΜΟΣ ΣΑΣ ΔΕΣΠΟΙΝΙΣ! ΕΧΩ ΚΑΙ ΤΟΝ ΛΟΓΑΡΙΑΣΜΟ... ΓΙΑ ΤΗΝ ΥΠΕΡΑΣΠΙΣΗ ΠΟΥ ΣΑΣ ΕΚΑΝΑ!

ΓΚΦΥΛΛ! ΞΕΧΑΣΑ ΤΟ ΠΟΡΤΟΦΟΛΙ ΜΟΥ!

ΕΥΤΥΧΩΣ ΠΟΥ Ο... ΚΗΔΕΜΟΝΑΣ ΜΟΥ ΔΕΝ ΕΦΥΓΕ!
ΔΕΝ ΤΟ ΠΕΡΙΜΕΝΑ ΠΩΣ.....

ΦΙΡΜΑ ΣΤΑ ΚΟΜΙΚΣ

Παιδικά Εικονογραφημένα

J. G. DRAGOUNIS & UIOI A.E.

ΕΝΑ ΠΕΡΙΟΔΙΚΟ ΔΩΡΕΑΝ ΓΙΑ ΣΑΣ ΠΑΙΔΙΑ!

ΔΩΡΟ
ΚΑΘΕ ΕΒΔΟΜΑΔΑ
ΓΙΑ ΤΙΣ ΔΙΑΚΟΠΕΣ

ΣΤΟ ΓΝΩΣΤΟ ΠΕΡΙΟΔΙΚΟ **ΚΟΥΙΖ** ΓΙΑ ΜΕΓΑΛΟΥΣ ΥΠΑΡΧΕΙ ΕΝΑ ΔΩΡΟ ΓΙΑ ΣΑΣ ΤΟ **MINI ΚΟΥΙΖ** ΖΗΤΗΣΤΕ ΤΟ ΑΠΟ ΤΟΥΣ ΓΟΝΕΙΣ ΣΑΣ

σταυρόλεξα 298
ΠΝΕΥΜΑΤΙΚΗ ΕΒΔΟΜΑΔΑ
ΣΤΑΥΡΟΛΕΞΑ
ΓΡΙΦΟΙ - ΧΙΟΥΜΟΡ
ΑΙΝΙΓΜΑΤΑ
ΠΑΙΧΝΙΔΙΑ
ΑΘΡΟΙΣΤΙΚΕΣ
ΠΡΟΒΛΗΜΑΤΑ
ΚΑΙ
30

KOUIZ

...για σας παιδια...

MINI Νο1 KOUIZ

ΔΩΡΕΑΝ ΕΝΘΕΤΟ ΤΕΥΧΟΣ ΓΙΑ ΤΑ ΠΑΙΔΙΑ

ΤΡΑΒΗΞΤΕ ΚΑΙ ΑΠΟΣΠΑΣΤΕ ΤΟ ΤΕΥΧΟΣ

Η ΚΥΨΕΛΗ

ΟΡΙΖΟΝΤΙΑ: 1. Οδοντωτός κυκλοδίσκος για τον καθαρισμό των ρούχων. 2. Ομοιος - 3. Γυρίζει στρεφόμενο (αντικ.) - 4. Λύπη, στενοχώρια - 5. Εχει δεκάτιο. - 6. Στίβει - 7. Χαϊδεύεται ευχάριστα. - 8.

ΚΑΘΕΤΑ: 1. Ομοιος - 2. Ενα από τα πέντε μέλη του χεριού - 3. Ενα από τα πέντε μέλη του χεριού - 4. Αντίθετος από τον κόσμο - 5. Δεν φαίνεται - 6. Εχει δεκάτιο. - 7. Χαϊδεύεται ευχάριστα. - 8.

ΕΝΘΕΤΟ

© DRAGOUNIS

ΓΙΑ ΟΛΗ ΤΗΝ ΟΙΚΟΓΕΝΕΙΑ

ΣΤΟ MINI ΚΟΥΙΖ ΠΑΙΔΙΑ
ΘΑ ΒΡΙΣΚΕΤΕ ΣΤΑΥΡΟΛΕΞΑ ΠΟΛΛΑ
ΠΑΙΧΝΙΔΙΑ, ΠΝΕΥΜΑΤΙΚΕΣ ΑΣΚΗΣΕΙΣ
ΚΑΙ ΤΙΣ ΙΣΤΟΡΙΕΣ «ΝΤΕΝΙΣ Ο ΤΡΟΜΕΡΟΣ»